

Atención estudiantes de

# Collipulli



## Aporte económico para la Educación Superior 2026

### ¿Qué es?

Aporte económico dirigido a estudiantes que se encuentren estudiando en Enseñanza Superior. Esta tiene 2 modalidades, profesional y técnica y 2 categorías de pago para cada una según el puntaje obtenido.

#### Carreras profesionales

- 190 cupos
- \$110.000, 100 mejores
- \$100.000, 90 siguientes

#### Carreras técnicas

- 94 cupos
- \$100.000, 50 mejores
- \$90.000, 44 siguientes

### Periodo de postulación

Desde el 20 de Abril, hasta el 11 de Mayo.

Dudas o consultas al :



45 2886312

O de manera presencial en la  
oficina del Programa de Jóvenes de  
08:00 a 14:00 hrs.



# Requisitos y documentación de postulación

- 1) Completar **formulario de postulación**.
- 2) Completar **declaración jurada simple**.
- 3) **Adjuntar :**
  - a) Fotocopia de **cédula de identidad vigente**, por ambos lados.
  - b) Cartola del **registro social de hogares año 2026 vigente**.
  - c) **Certificado de alumno regular año 2026 vigente**.
  - d) **Certificado de notas o calificaciones** emitido por la entidad educacional, **del semestre anterior aprobado** para los que cursan segundo año en adelante o **certificado de notas o calificaciones de cuarto medio aprobado**, para los que inician el primer año de la carrera.
  - e) Certificado de condición particular; **Calidad Indígena** emitido por Corporación Nacional de Desarrollo Indígena, **Fotocopia Credencial de Discapacidad** del Registro Nacional de Discapacidad, **Certificado de Nacionalizado o pronunciamiento de nacionalidad** emitido por el departamento de extranjería y migración del Ministerio del interior.

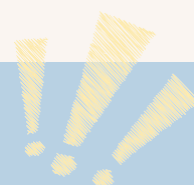

## ¿Cómo postular?

El proceso de postulación es **presencial** y debe ser ingresada solo **en papel físico**, **adjuntando toda la documentación requerida**, en un **sobre cerrado** ingresando por la **oficina de partes de la Municipalidad**, ubicada en **Avenida Saavedra sur N° 1355, primer piso, edificio municipal**, de **lunes a viernes** en horario de **08:30 a 14:00 horas**, durante los plazos establecidos en el llamado difusión y postulación. Dicho SOBRE debe contener los **datos del postulante** tales como: **nombre completo, domicilio en la comuna, correo electrónico, número de contacto** y señalar si postula a: Aporte Económico Estudios Universitarios, o Aporte Económico Estudios Técnicos de Nivel Superior.

**Más información en :**



<https://municipalidadcollipulli.cl/becas-educacion-superior/>