



UNIVERSIDAD
CATÓLICA DE
TEMUCO

PROGRAMA DE
EMPRESARIADO Y EMPLEABILIDAD
DIRECCIÓN DE VIDA UNIVERSITARIA
DIRECCIÓN GENERAL ESTUDIANTIL

Bolsa Laboral para Estudiantes de Pregrado

Condiciones de Uso

UNIVERSIDAD CATOLICA DE TEMUCO



1. INTRODUCCIÓN

El plan de trabajo que se describe a continuación desarrolla varias acciones a desempeñar desde el Programa de Emprendimiento y Empleabilidad perteneciente a la Dirección General Estudiantil de la UC Temuco siendo este programa un servicio universitario encargado de aumentar la empleabilidad potenciando habilidades y entregando oportunidades a los estudiantes.

Todas las acciones trabajan en la línea del incremento de la empleabilidad y el fomento del emprendimiento mediante acciones formativas dirigidas a los siguientes colectivos

- Estudiante regular de la UC Temuco

El área de empleabilidad del programa es el encargado de transmitir información sobre la dinámica del mercado laboral, promover la inserción profesional de los estudiantes y facilitar la realización de prácticas en empresas.

2. OBJETIVOS

General: Fortalecer el desarrollo de competencias de emprendimiento, innovación y empleabilidad en los estudiantes y articular las iniciativas estudiantiles con redes de contacto.

Específicos:

- Canalizar las ofertas laborales para estudiantes de pregrado, hacia el interior de la universidad de forma ágil y oportuna.
- Entregar formación en competencias socio laborales para los estudiantes de la Universidad Católica de Temuco
- Generación de convenios con centros de prácticas o empresas empleadores.



OBJETIVO	PRINCIPALES HITOS	RESULTADOS
Canalizar las ofertas laborales para estudiantes de pregrado, hacia el interior de la universidad de forma ágil y oportuna.	Ferías laborales	Canalizar la mayor cantidad de oferta laboral para los estudiantes dentro de una instancia.
	Jornada de Empleo internacional	Informar a los estudiantes las ofertas laborales existentes en el extranjero.
	Creación de fan page de Bolsa Laboral UC Temuco	Vinculación con los estudiantes para bajada de información sobre ofertas laborales y actividades del programa.
	Creación de página web Bolsa Laboral UC Temuco	Comunicación directa entre empresas, familias y estudiantes con la UC Temuco y base de información sobre actividades importantes.
Entregar formación en competencias socio laborales para los estudiantes de la Universidad Católica de Temuco.	Cursos de habilidades para la inserción laboral.	Potenciamiento de habilidades para la inserción laboral para estudiantes.
	Mesas redondas con profesionales.	Generación de opinión crítica e informada a base de temas de actualidad sobre la vida laboral.
	Charlas exponentes laborales importantes.	Vinculación de estudiantes con la vida laboral a través de experiencias de profesionales.
	Taller de desarrollo de competencias digitales.	Aprendizaje de herramientas digitales de uso cotidiano y fácil acceso para optimización del trabajo.
	Seminario sobre trabajo en el extranjero.	Contextualización de estudiantes sobre las ofertas de trabajo en el extranjero.
Generación de convenios con centros de prácticas o empresas empleadores.	Reunión Seremi del Trabajo	Generar opciones de capacitación y trabajos en el área pública.
	Generar convenio Prácticas de Chile.	Realizar un convenio con acceso de plataforma nacional de prácticas para estudiantes.
	Reunión con empresas.	Generar alianzas con principales empresas de la región.

I. TUTORÍAS

EMPLEABILIDAD

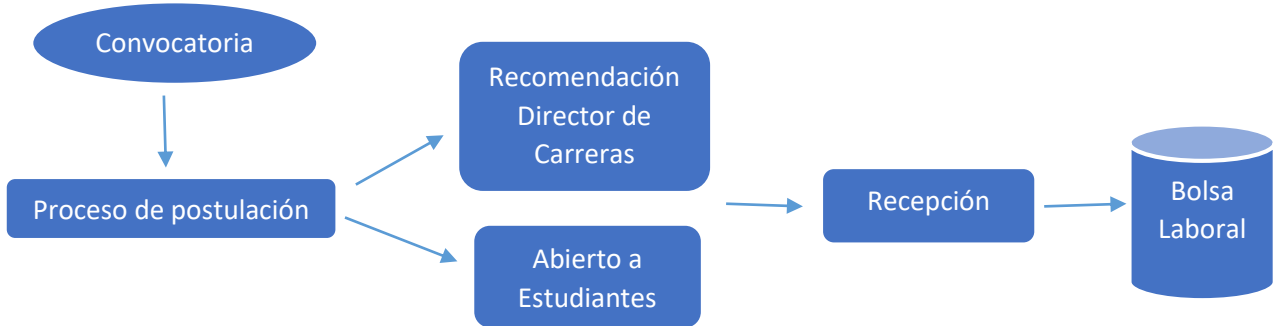

CLIENTES	EMPLEABILIDAD	TUTOR
----------	---------------	-------

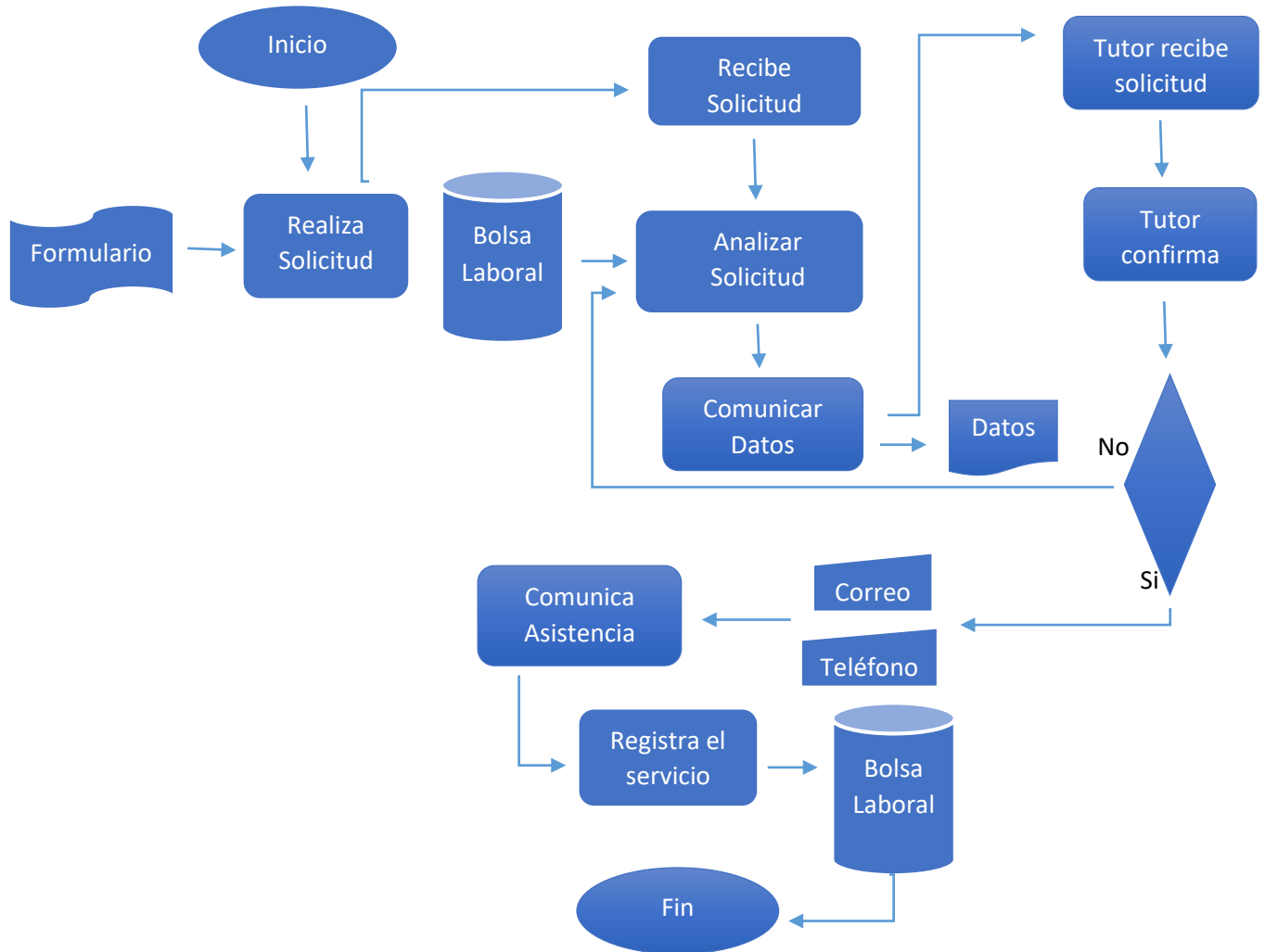



Documentos necesarios

x	FORMULARIO SOLICITUD TUTORÍAS	x	CONDICIONES MÍNIMAS DE SERVICIOS CLIENTES
x	FORMULARIO SOLICITUD INSCRIPCIÓN TUTORES	x	CONDICIONES MÍNIMAS DE SERVICIO TUTORES
excel	BASE DE DATOS TUTORES	x	ENCUESTA DE SATISFACCIÓN DE LA TUTORIA
excel	BASE DE DATOS CLIENTES TUTORIAS	x	ENCUESTA DE SATISFACCIÓN DEL CLIENTE ATENDIDO
excel	RANKING TUTORES	excel	BASE DE DATOS DE SERVICIOS PRESTADOS (MES CANTIDAD Y ÁREA)
excel	RANKING CLIENTES		



CONDICIONES DE USO DE SERVICIO DE TUTORIAS

Las tutorías son un servicio que ofrece la Universidad Católica de Temuco impartidas por estudiantes dentro del Programa de Emprendimiento y Empleabilidad de la UC Temuco. La UC Temuco solo actúa como intermediario entre el solicitante de tutorías y los estudiantes que las imparten. **Para poder acceder al servicio es necesario cumplir con las siguientes condiciones.**

Roles

Cliente: Solicitante de tutorías.

Intermediario: UC Temuco.

Tutor: Estudiante UC Temuco.

Condiciones

- La realización de tutorías debe ser dentro del de radio urbano de la comuna de Temuco y Padre de las Casas. (Temuco, Labranza incluyendo Padre de las Casas)
- El cliente debe llenar todos los datos anteriormente solicitados en el formulario de solicitud de tutorías de lo contrario no será válida la solicitud del servicio de tutoría.
- La solicitud de tutoría debe ser entregada con un mínimo de 24 horas de anticipación por parte del cliente.
- Las tutorías solicitadas pueden impartirse para un mínimo de 1 participante a un máximo de 3 participantes por hora cronológica contratada.
- Tarifas sugeridas por hora cronológicas de clases.

Educación	Valor por hora cronológica (60 minutos)
Básica	\$5.000
Media	\$6.000
Superior	\$7.000



CONDICIONES DE EJECUCION DE TUTORIAS

Las tutorías son un servicio que ofrece la Universidad Católica de Temuco impartidas por estudiantes dentro del Programa de Emprendimiento y Empleabilidad de la UC Temuco. La UC Temuco solo actúa como intermediario entre el solicitante de tutorías y los estudiantes que las imparten. **Para poder acceder al servicio es necesario cumplir con las siguientes condiciones.**

Roles

Cliente: Solicitante de tutorías.

Intermediario: UC Temuco.

Tutor: Estudiante UC Temuco.

Condiciones

- Ser estudiante regular de la Universidad Católica de Temuco a la fecha solicitada del servicio de tutoría.
- .
- Estudiar una carrera relacionada con el área solicitada de tutorías.
- Presentar inscripción a tutorías firmada por director de carrera.
- Ser aprobado por el Programa de Emprendimiento y Empleabilidad como tutor.
- Poseer disponibilidad horaria para impartir tutorías.
- Tener una evaluación de servicio de tutorías satisfactoria.
- Tener una asistencia a las tutorías confirmadas sobre el 80%.



FORMULARIO INSCRIPCIÓN TUTORIAS

I. Antecedentes personales del estudiante.

Nombre Completo	
Rut	
Edad	
Dirección	
Correo	
Celular	
Carrera	
Año de Ingreso	
Nivel cursado (año)	

II. Asignaturas en las cuales tiene las capacidades, habilidades y conocimiento para impartir (marcar con una x).

ENSAÑANZA BASICA			
Lenguaje		Ciencias Sociales	
Matemáticas		Inglés	
Ciencias Naturales		Otro	

ENSAÑANZA MEDIA			
Lenguaje		Química	
Matemáticas		Biología	
Ciencias Sociales		Física	
Inglés		Psicología	
Filosofía		Otro	

ENSAÑANZA SUPERIOR			



III. Disponibilidad horaria para tutorías (marcar con una x).

Horario	Lunes	Martes	Miércoles	Jueves	Viernes
10:00 - 12:00					
12:00 - 14:00					
14:00 - 16:00					
16:00 - 18:00					
18:00 - 20:00					

IV. Respaldo Dirección de Carrera

Yo _____ run _____ Director de la carrera
_____ de la Universidad Católica de Temuco respaldo a
_____ run _____ como estudiante de
la Universidad Católica de Temuco capacitado quien se encuentra capacitado con los conocimientos
y aptitudes para impartir clases del área anteriormente mencionada.

Firma estudiante

Firma Director de Carrera



FORMULARIO SOLICITUD TUTORIAS

*La persona solicitante de las tutorías debe ser mayor de edad.

I. Datos personales del solicitante.

Nombre Completo	
Rut	
Edad	
Dirección	
Correo electrónico	
Teléfono de contacto	

II. Datos de la/las tutorías que desea solicitar.

Tutoría	Educación	Asignatura	Cantidad de participantes	Dirección	Comuna	Fecha	Hora
1	Elija un elemento.	Elija un elemento.	Elija un elemento.				
2	Elija un elemento.	Elija un elemento.	Elija un elemento.				
3	Elija un elemento.	Elija un elemento.	Elija un elemento.				

CONDICIONES DE USO DE SERVICIO DE TUTORIAS

Las tutorías son un servicio que ofrece la Universidad Católica de Temuco impartidas por estudiantes dentro del Programa de Emprendimiento y Empleabilidad de la UC Temuco. La UC Temuco solo actúa como intermediario entre el solicitante de tutorías y los estudiantes que las imparten. **Para poder acceder al servicio es necesario cumplir con las siguientes condiciones.**

Roles

Cliente: Solicitante de tutorías.

Intermediario: UC Temuco.

Tutor: Estudiante UC Temuco.



Condiciones

- La realización de tutorías debe ser dentro del radio urbano de la comuna de Temuco y Padre de las Casas. (Temuco, Labranza incluyendo Padre de las Casas)
- El cliente debe llenar todos los datos anteriormente solicitados en el formulario de solicitud de tutorías de lo contrario no será válida la solicitud del servicio de tutoría.
- La solicitud de tutoría debe ser entregada con un mínimo de 24 horas de anticipación por parte del cliente.
- Las tutorías solicitadas pueden impartirse para un mínimo de 1 participante a un máximo de 3 participantes por hora cronológica contratada.
- Tarifas sugeridas por hora cronológicas de clases.

Educación	Valor por hora cronológica (60 minutos)
Básica	\$5.000
Media	\$6.000
Superior	\$7.000

Este formulario tiene como objetivo generar la solicitud de tutorías impartidas por estudiantes dentro del Programa de Emprendimiento y Empleabilidad de la UC Temuco. La UC Temuco solo actúa como intermediario entre los solicitantes de tutorías y los estudiantes que las imparten.

Firma solicitante

ENCUESTA SATISFACCIÓN TUTOR

I. Datos tutoría ejecutada. (predeterminado por la universidad)

NOMBRE CLIENTE	
RUT	
FECHA DE TUTORIA	
CANTIDAD DE ESTUDIANTES	
NIVEL	
ASIGNATURA	

II. Evaluación de la experiencia.

ASPECTOS DE EVALUACIÓN	1	2	3
PUNTUALIDAD El cliente es puntual con su hora de inicio y termino.			
ESPACIO Otorga un espacio limpio y ordenado para realizar tutoría.			
ACTITUD FRENTE AL TUTOR Se demuestra una actitud de respeto hacia el tutor durante todo el periodo de tutoría.			
REFERENTE A ASIGNATURA Los contenidos y dudas son correspondientes al ramo solicitado para la tutoría.			

Escala de evaluación

1	DESACUERDO
2	NI EN ACUERDO NI DESACUERDO
3	DEACUERDO

¿Le gustaría volver a realizar tutoría con este cliente? ___ SI ___ NO

Observaciones opcionales.

ENCUESTA SATISFACCION DEL SERVICIO

I. Datos del tutor (predeterminado por la universidad).

ID del SERVICIO	T001
NOMBRE TUTOR	
CARRERA	
NIVEL Y ASIGNATURA QUE IMPARTIO	
FECHA	
HORA SERVICIO	

II. Evaluación del servicio.

ASPECTOS DE EVALUACIÓN	1	2	3
PUNTUALIDAD El tutor fue puntual con su hora de inicio y término.			
DOMINIO DEL TEMA El tutor mostró un manejo a cabal de los contenidos impartidos.			
METODOLOGIA UTILIZADA El tutor utilizó una metodología apropiada para la necesidad del estudiante.			
PRESENTACION PERSONAL El tutor se presentó en forma limpia y ordenada.			
ACTITUD FRENTE A LA CLASE El tutor mostró una actitud de respeto y dedicación a su trabajo.			

Escala de evaluación

1	DESACUERDO
2	NI EN ACUERDO NI DESACUERDO
3	DEACUERDO

¿Le gustaría volver a realizar tutoría con este tutor? ___ SI ___ NO

Observaciones opcionales.



TRABAJOS TEMPORALES

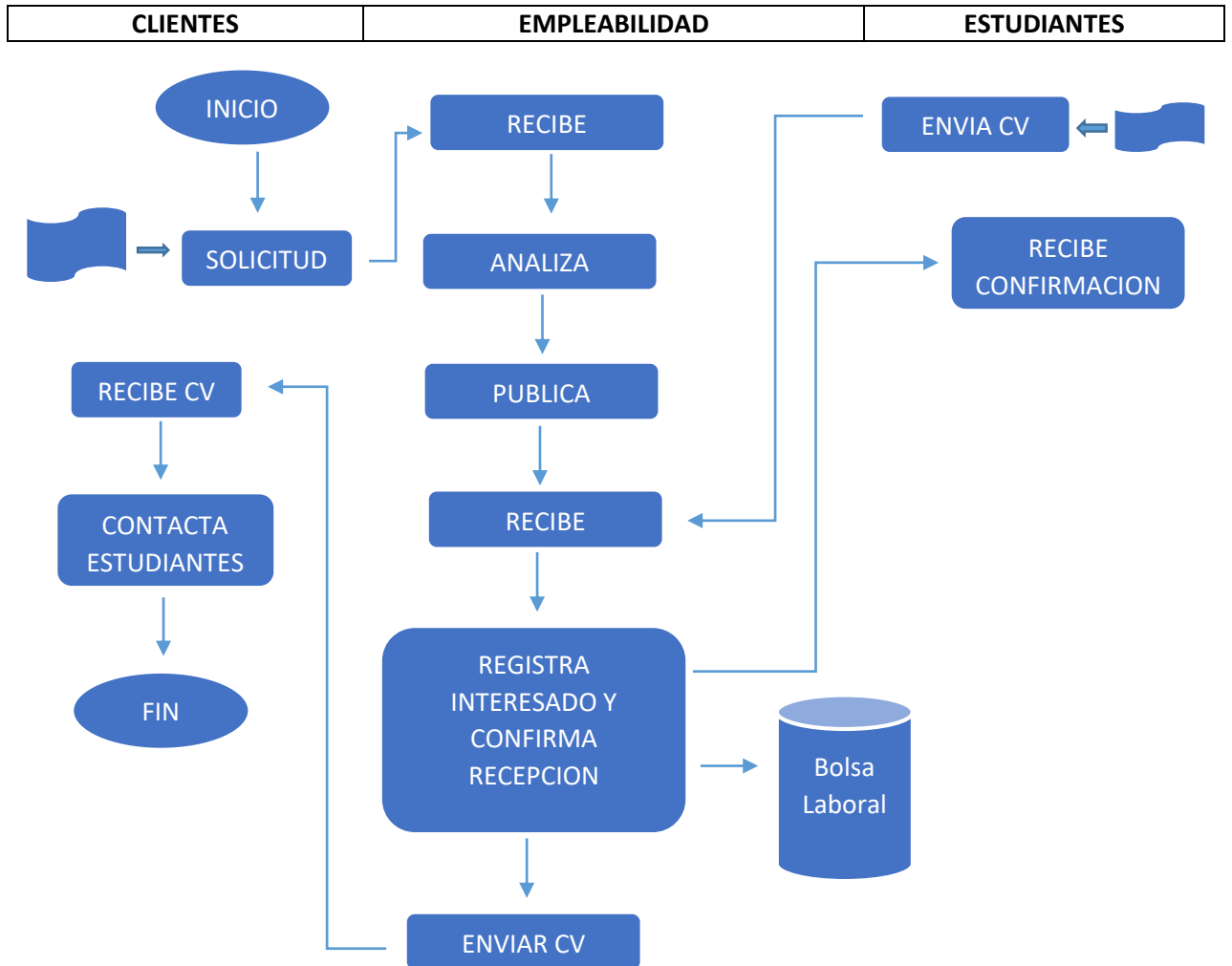

Documentos

FORMULARIO EMPRESA	X
FORMATO CURRICULUM SIMPLE ESTUDIANTES	X
CONDICIONES DE SERVICIOS EMPRESA	X
BASE DE DATOS EMPRESA	EXCEL
BASE DE DATOS FLUJO	EXCEL
BASE DE DATOS ESTUDIANTES	EXCEL



CONDICIONES DE SERVICIO (EMPRESAS)

Los trabajos temporales son un área de oportunidades para el estudiante de la UC Temuco que ofrece el programa de Emprendimiento y Empleabilidad de la UC Temuco por medio de solicitudes de empresas. La UC Temuco solo actúa como intermediario entre el solicitante de tutorías y los estudiantes que las imparten. Para poder acceder al servicio es necesario cumplir con las siguientes condiciones.

Roles

Cliente: Empresa solicitante de trabajadores.

Intermediario: UC Temuco.

Beneficiario: Estudiante UC Temuco.

Condiciones

- Cliente debe completar íntegramente el formulario solicitado con datos verídicos de lo contrario no será válida la solicitud.
- Programa de Empleabilidad entrega formato currículum vitae según requerimientos explicitados en formulario del cliente.
- El cliente es quién realiza el proceso de selección. Por lo cual la UC Temuco no se responsabiliza en la decisión de selección de estudiantes.
- Programa de Emprendimiento y Empleabilidad es solo un intermediario entre el cliente y el beneficiario.

FORMULARIO DE SOLICITUD EMPRESA

I. Información de la Empresa

Rut	
Nombre	
Razón social	
Ubicación	
Sitio web	

II. Información de quien solicita

Nombre completo	
Rut	
Celular	
Correo	

III. Información del perfil buscado

Carrera/s						
Experiencia previa	SI		NO		Cual	
Características						

IV. Información del trabajo a desempeñar

Actividades a realizar			
Fecha de inicio		Fecha de termino	
Horario			
	__ Freelance __ Full Time __ Internship __ Part Time __ Temporary		
Ubicación donde se realizaran las actividades			



CONDICIONES DE SERVICIO (EMPRESAS)

Los trabajos temporales son un área de oportunidades para el estudiante de la UC Temuco que ofrece el programa de Emprendimiento y Empleabilidad de la UC Temuco por medio de solicitudes de empresas. La UC Temuco solo actúa como intermediario entre el solicitante de tutorías y los estudiantes que las imparten. Para poder acceder al servicio es necesario cumplir con las siguientes condiciones.

Roles

Cliente: Empresa solicitante de trabajadores.

Intermediario: UC Temuco.

Beneficiario: Estudiante UC Temuco.

Condiciones

- Cliente debe completar íntegramente el formulario solicitado con datos verídicos de lo contrario no será válida la solicitud.
- Programa de Empleabilidad entrega formato currículum vitae según requerimientos explicitados en formulario del cliente.
- El cliente es quién realiza el proceso de selección. Por lo cual la UC Temuco no se responsabiliza en la decisión de selección de estudiantes.
- Programa de Emprendimiento y Empleabilidad es solo un intermediario entre el cliente y el beneficiario.

Este formulario tiene como objetivo generar la solicitud de trabajos temporales solicitados por empresas para estudiantes dentro del Programa de Emprendimiento y Empleabilidad de la UC Temuco. La UC Temuco solo actúa como intermediario entre los clientes y los beneficiarios que las imparten.

